

Workshop para Avaliadores de
Laboratórios e Especialistas
voltados à Agricultura e Pecuária

Programa MAPA

Rede Nacional de Laboratórios Agropecuários:
Rede Lanagro e Rede Credenciada

Ernesto do Nascimento Viegas
Coordenador de Gestão da Qualidade Laboratorial

MINISTÉRIO DA
AGRICULTURA, PECUÁRIA
E ABASTECIMENTO



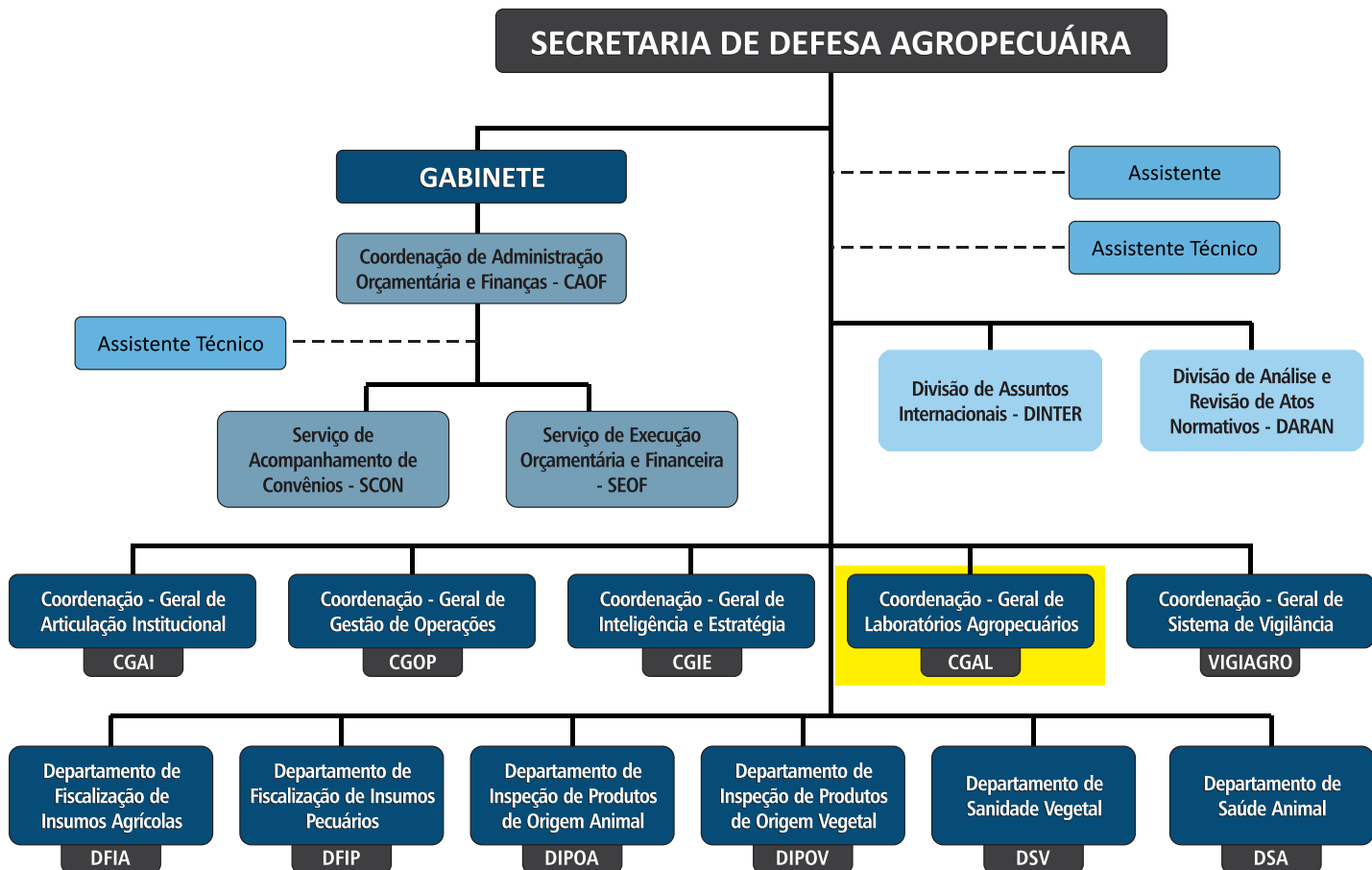

Decreto nº 8.852/2016 e Decreto nº 9.067/2017
 Portaria nº 562, de 11 de abril de 2018.

Coordenação Geral de Laboratórios Agropecuários CGAL/SDA/MAPA

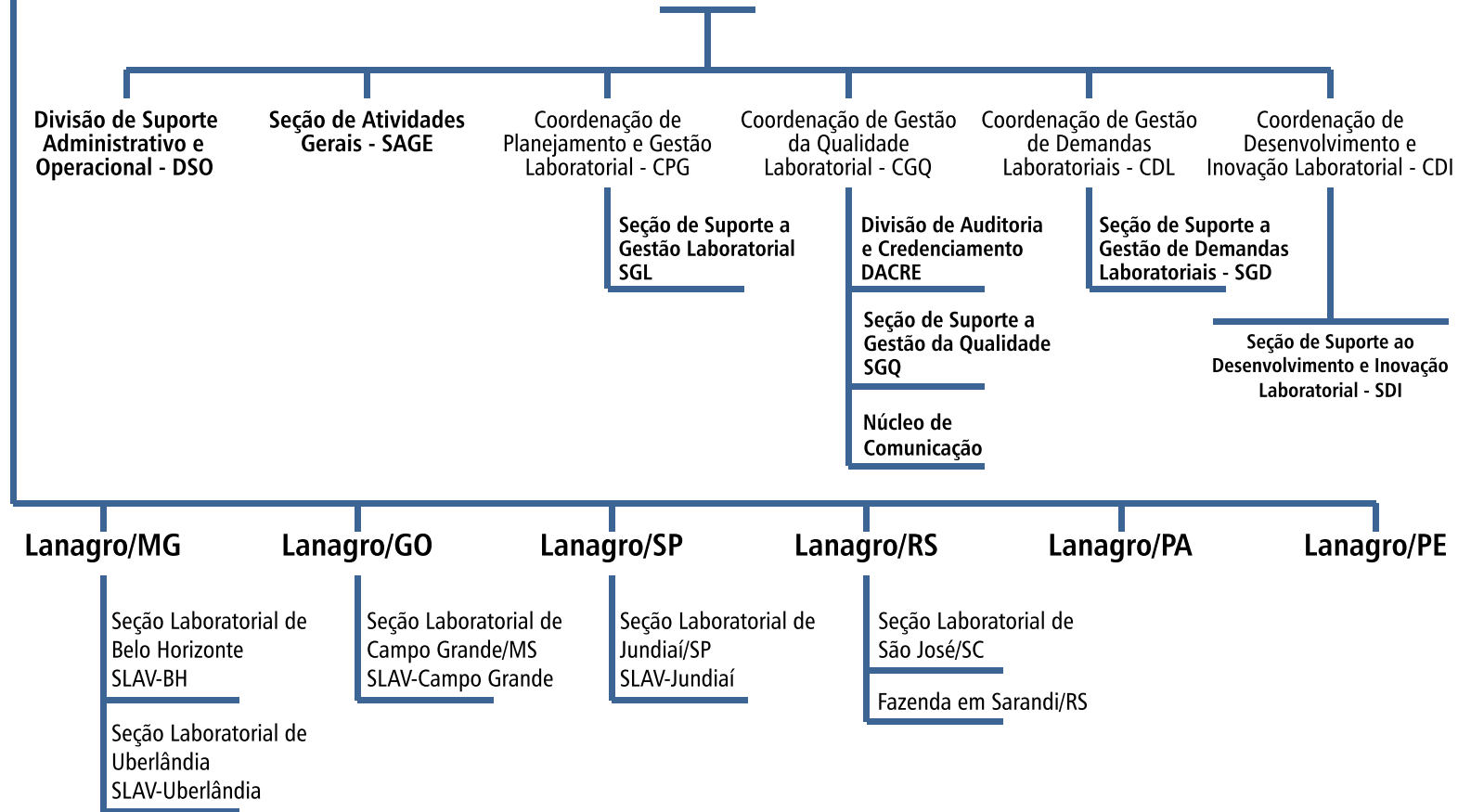

Decreto nº 8.852/2016 e Decreto nº 9.067/2017
Portaria nº 562, de 11 de abril de 2018.

Laboratório Nacional Agropecuário LANAGRO

Divisão Técnica Laboratorial - DLAB

Serviço de Gestão da Qualidade - SGQ

Serviço de Planejamento e Gestão Laboratorial - SPGL

Seção de Gestão de Biossegurança Laboratorial - SGBIO

Divisão Administrativa - DAD

Seção Laboratorial Avançada - SLAV

São José/SC
Jundiaí/SP
Campo Grande/MS
Belo Horizonte/MG
Uberlândia/MG
Fazenda Sarandi

Serviço de Execução Orçamentária e Financeira - SEOF/DAD

Serviço de Compras - SEC/DAD

Seção de Gestão de Contratos - SGC/SEC

Seção de Licitações - SLI/SEC

Seção de Gestão de Pessoas - SGP/DAD

Seção de Almoxarifado e Patrimônio - SAP/DAD

Seção de Atividades Gerais - SAG/DAD

- 06 Laboratórios Nacionais Agropecuários
- 05 Seções Laboratoriais Avançadas
- **Servidores federais: 618**
 - ✓ 204 Auditores Fiscais Federais Agropecuários
 - ✓ 203 Técnicos de Laboratório
 - ✓ 68 Auxiliares de Laboratório
 - ✓ 81 Agentes Administrativos
 - ✓ 62 Outros Cargos
- **Terceirizados e Conveniados: 602**

Total: 1220



LANAGRO/PA

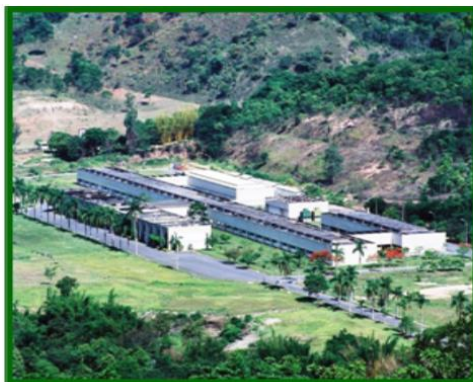

LANAGRO/MG



LANAGRO/SP



LANAGRO/PE



LANAGRO/GO



LANAGRO/RS

LOCALIZAÇÃO DOS LANAGROS E SUAS UNIDADES AVANÇADAS

MINISTÉRIO DA
AGRICULTURA, PECUÁRIA
E ABASTECIMENTO

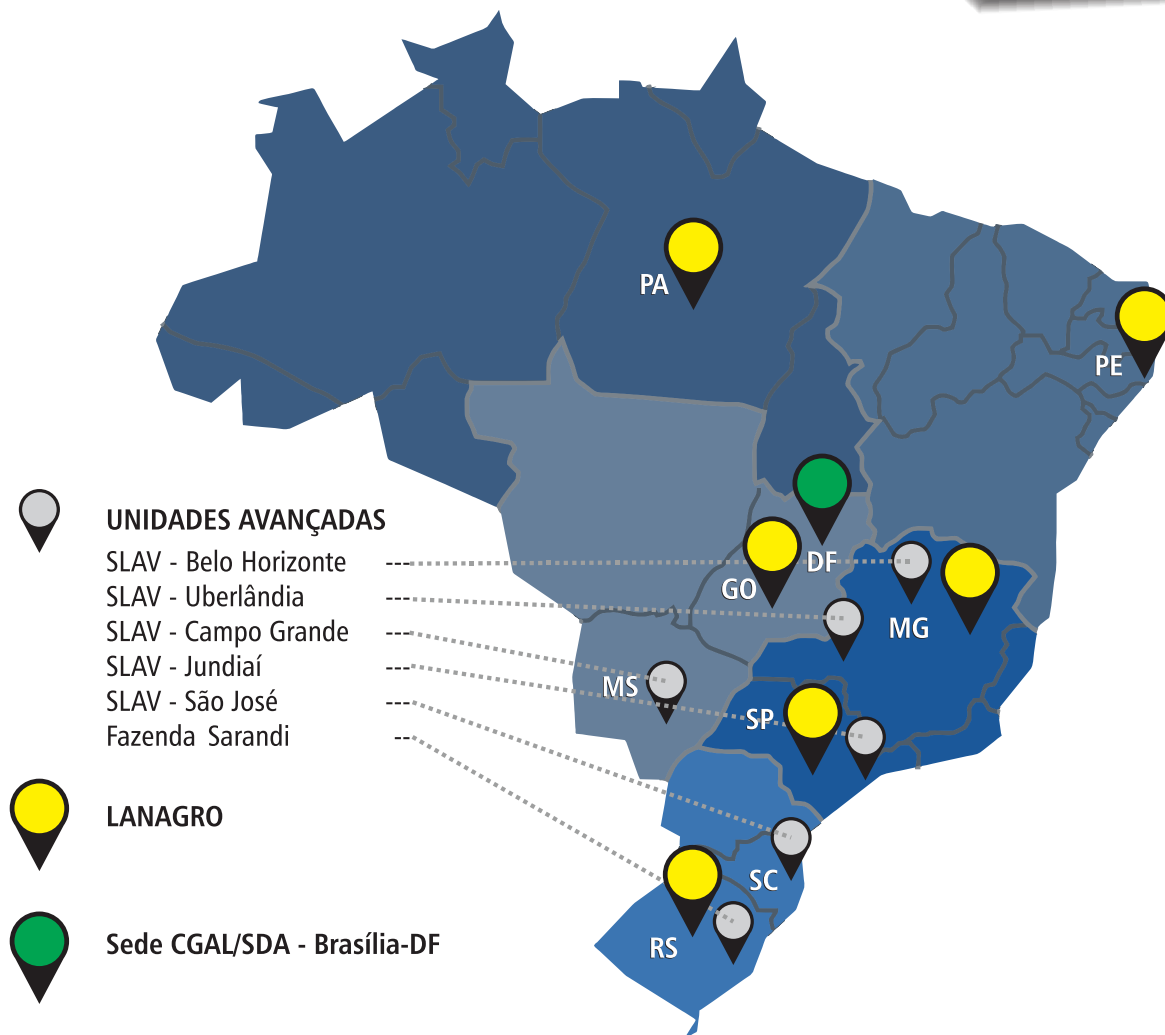

- **SECRETARIA DO PRODUTOR RURAL E COOPERATIVISMO**
- **SECRETARIAS DE AGRICULTURA DOS ESTADOS**
- **POLÍCIA FEDERAL**
- **MINISTÉRIO PÚBLICO**
- **GOVERNO FEDERAL**
- **GOVERNOS DE OUTROS PAÍSES**
- **SECRETARIA DE DEFESA AGROPECUÁRIA**
 - ✓ Departamento de Insumos Pecuários
 - ✓ Departamento de Insumos Agrícolas
 - ✓ Departamento de Inspeção de Produtos de Origem Animal
 - ✓ Departamento de Inspeção de Produtos de Origem Vegetal
 - ✓ Departamento de Saúde Animal
 - ✓ Departamento de Sanidade Vegetal

MAPA

SE

SDA



MISSÃO

Promover o desenvolvimento sustentável da agropecuária e a segurança e competitividade de seus produtos

Mapa Estratégico da Rede LANAGRO 2016 - 2023

VISÃO

Ser referência mundial em serviços laboratoriais agropecuários

PERSPECTIVA SOCIEDADE

Ser reconhecida como referência em Serviços Laboratoriais Agropecuários

PERSPECTIVA CLIENTE

Ser excelente na prestação de Serviços Laboratoriais para a Defesa Agropecuária

Gerir de forma efetiva a demanda por Serviços Laboratoriais Agropecuários

PERSPECTIVA PROCESSOS INTERNOS

PESQUISA E DESENVOLVIMENTO

Ampliar a produção de Material de Referência

Desenvolver, validar e divulgar métodos

PROCESSOS LABORATORIAIS

Aprimorar e automatizar processos

Aprimorar a capacidade de atendimentos às demandas

Harmonizar procedimentos da Rede Nacional de Laboratórios Agropecuários

Ampliar a acreditação na ISO 17025

Prover ensaios de proficiência para atender a demanda da Rede Nacional de Laboratórios Agropecuários

Aumentar eficiência no controle da Rede Nacional de Laboratórios Agropecuários

PESQUISA E DESENVOLVIMENTO

Fortalecer a integração com entidades de referência nacionais e internacionais

Melhorar integração com clientes e parceiros

GESTÃO E INFRAESTRUTURA

Alcançar certificação ISO 9001 na CGAL

Adequar infraestrutura e equipamentos

Aprimorar procedimentos de compras e contratações

PERSPECTIVA PESSOAS, APRENDIZADO E CRESCIMENTO

Desenvolver competências com foco em prioridades

Adequar o quadro de pessoal à demanda

Credenciamento de laboratórios

Os laboratórios credenciados pelo MAPA integram a **Rede Nacional de Laboratórios Agropecuários** e atendem de forma complementar às demandas dos programas e controles oficiais não atendidas pelos Laboratórios Nacionais Agropecuários.

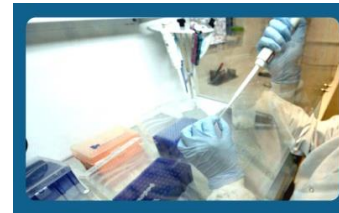

Critérios e requisitos para o credenciamento e monitoramento de laboratórios - Vigentes



IN 57/2013.

- ✓ Revisão da IN 01/2007

IN 19/2014

- ✓ Norma complementar à IN 57/2013.

ÁREAS DE ATUAÇÃO	Nº de Unidades Laboratoriais Credenciadas
Agrotóxicos e Afins	02
Físico - Química de Alimentos de Origem Animal e Água	23
Físico - Química em Alimentos de Origem Vegetal para fins de Classificação	11
Alimentos para Animais	06
Bebidas e Vinagres	11
Diagnóstico Animal	178
Diagnóstico Fitossanitário	07
Fertilizantes, Corretivos, Substratos e Inoculantes	03
Produtos Farmacêuticos de Uso Veterinário	01
Microbiologia em Alimentos de Origem Animal e Água	27
Organismos Geneticamente Modificados	02
Qualidade do Leite (RBQL)	10
Resíduos e Contaminantes em Alimentos	22
Identificação Genética e Material de Multiplicação Animal	10
Produtos Biológicos de Uso Veterinário	0
Sementes e Mudas	182
Total de Unidades Laboratoriais	495

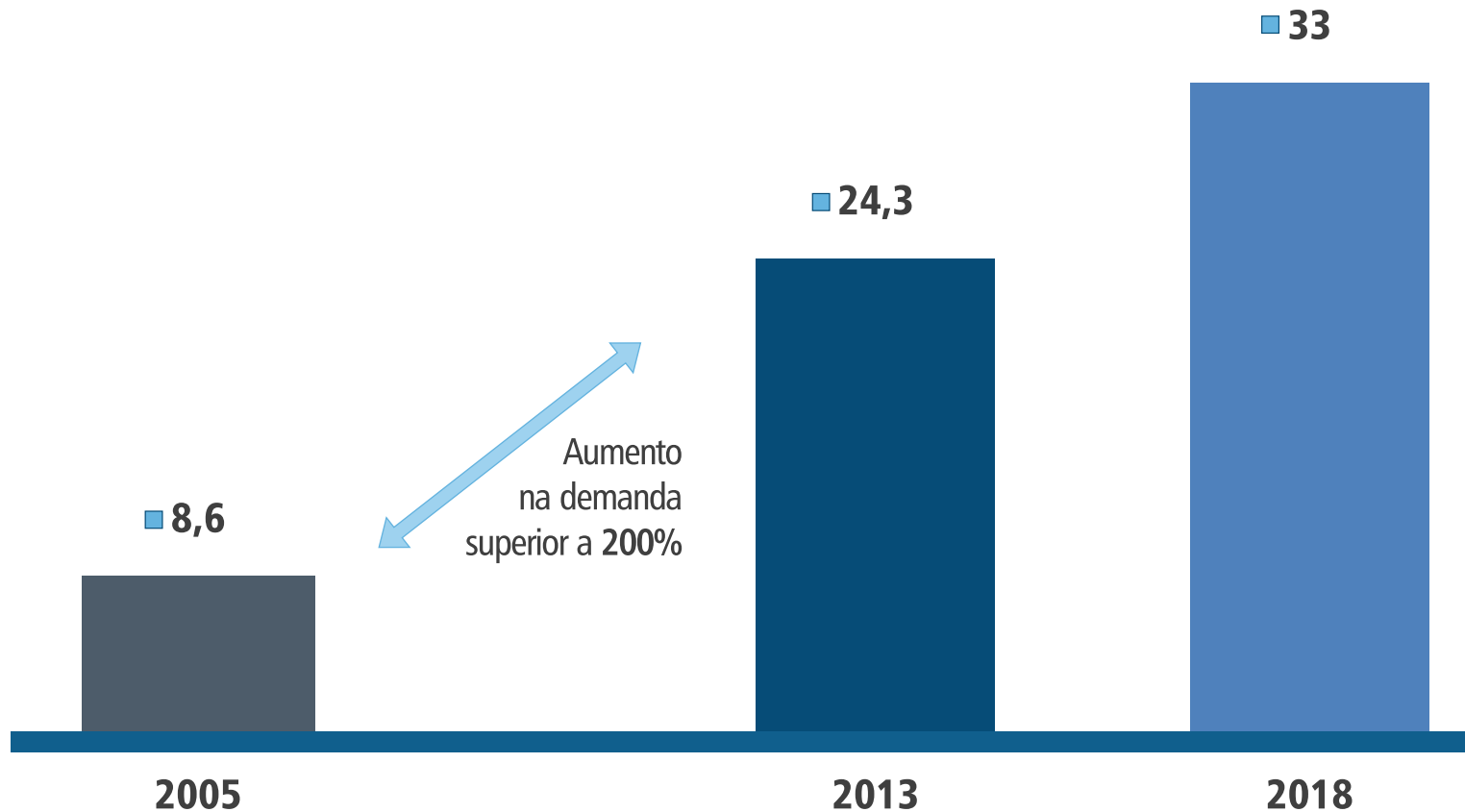

■ Número de ensaios (milhões)

Integração entre os sistemas dos laboratórios da Rede Mapa e credenciados, com os sistemas demandantes da Secretaria de Defesa Agropecuária, por meio de camada de serviços via web (API)

Benefícios:

- Troca de informações em tempo real, livre de erros;
- Emissão de resultados por meio eletrônico, com agilidade e baixo custo;
- Consulta aos resultados das análises em tempo real;
- Acompanhamento on line das operações laboratoriais;



Fiscalização

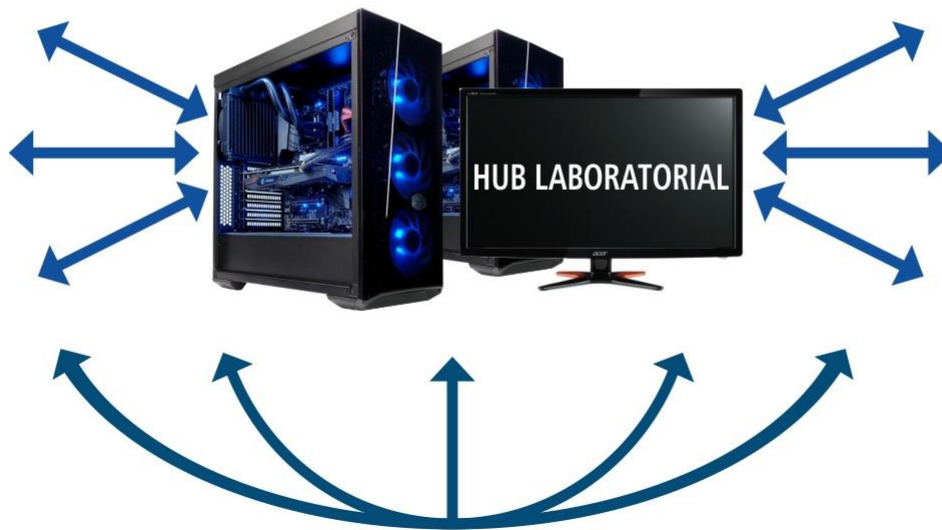

Laboratórios

Oficiais Credenciados

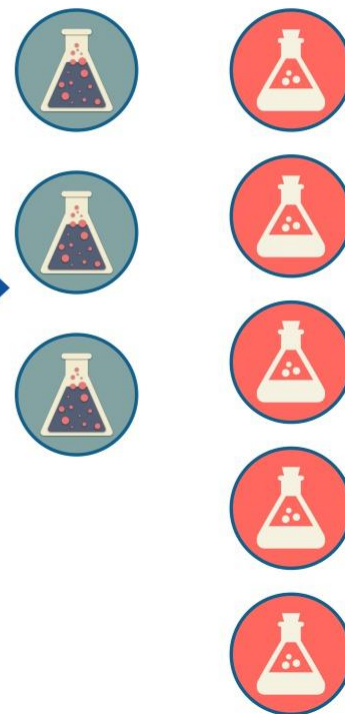

Muito obrigado!

E-mail para contato:

credenciamento.cgal@agricultura.gov.br

MINISTÉRIO DA
**AGRICULTURA, PECUÁRIA
E ABASTECIMENTO**

